美味しさを追求、「本格派」冷凍洋菓子ブランドへ成長

五洋食品産業㈱

「本当の美味しさを届けたい」と、独自の冷凍技術を駆使した製法で洋菓子製造を手掛ける五洋食品産業。

「安心・安全」を掲げ、厳しく設定した衛生管理のもと「本物志向の味」を追及し、生産された冷凍洋菓子は、ホテルやレストラン、一般家庭など幅広いマーケットに提供されている。卸業者や生協を通しての販売となるため「五洋ブランド」として商品を目にする機会は少ないが、「どこかで一度は口にしたことのある味」と言えるのが同社の洋菓子だ。

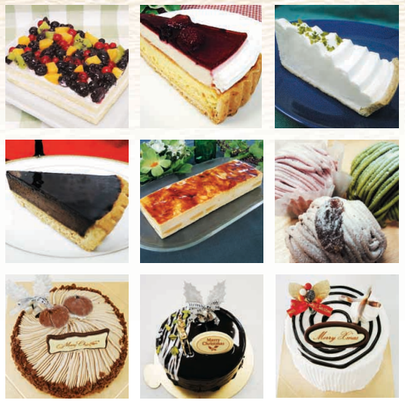

種類も様々なカットケーキに人気のクリスマスケーキ

「冷凍」の概念を払拭した本格洋菓子

１９７５年ピザ用ナチュラルチーズの加工で創業した同社は、食生活の変化とともに、洋菓子製造へシフト。当時、得意としていた冷凍技術を生かした業務用ケーキの開発に力を注いだ。時代とともに、「ケーキ」から「スウィーツ」へと変化を遂げ、「冷凍だから・・」という概念を払拭した質の高い商品を数多く世に送り出すようになった。

現在、その種類は、チーズケーキやモンブラン、チョコレートケーキなどの定番商品に加え、季節ごとの素材を使ったケーキやタルトなど合わせると年間１００種類を超える。商品は種類に応じ、カットケーキ専用の大型自動生産ライン工場と手作り生産工場で製造される。自動ライン工場では、１日に２０００ホール、約２４０００食のカットケーキが生産され、手作り生産ラインでは、「本物志向」を求める消費者のニーズに対応した商品がひとつひとつ手作業で作られる。

シーズンごとの新商品は半年以上前から開発がスタートする。４月にはクリスマスケーキの企画と、いち早くトレンドを予測した商品開発に取り組んでいる。テストキッチンでは週に２～３回試作会が開かれ、原料から工法まで細やかなチェックが行なわれる。その後、「トレーサビリティー」をキーワードに徹底した管理計画のもと商品化し生産される。

「安心・安全」テーマに徹底した品質、衛生管理を整えた工場。自動生産ラインでは１日に２０００ホール約２４０００個のカットケーキが生産される

商品開発部と生産本部共同で新作商品の試食会。何度も試食会を重ね商品が完成する

企業DATA　五洋食品産業株式会社

〔所在地〕〒816-0092 福岡市博多区東那珂2-20-5
〔TEL〕092-471-6451　〔FAX〕092-473-7178
〔設立〕1975年5月
〔資本金〕4000万円
〔業務内容〕菓子製造業、惣菜製造業、乳製品製造業、冷凍食品製造業
〔年商〕9億7000万円（06年5月期）
〔代表者〕舛田圭良
〔従業員数〕75人
〔出先〕本社
〔URL〕http://www.goyofoods.co.jp

ISO9001（2000）
国際品質マネジメントシステム規格
認証取得（H17年8月）

関東地区への販売が好調

ここ数年、同社は、首都圏を中心とした東日本地域での売上げが好調に推移している。外食から中食へと変化する食生活とともに、関東の生協を中心に販売個数を増やしている。家庭でいつでも味わうことのできる便利さが支持され、商品を掲載するたび数万個の注文があるという。なかでも人気のモンブランシリーズとチーズケーキは、掲載とともに数十万個と注文が殺到し、製造が追いつかず、工場の稼働時間を延長して生産する日もあるという。

一方、業務用商品もスポンジケーキやベースとなる商品の受注が増えている。市場調査のもと本格洋菓子店の味を厳選した原料、工法で冷凍、耐久性に優れていることから高い評価を得ている。

テストケースで実施した「キッズ工場見学」の様子。「次の世代を担う子ども達にもっと製造業のおもしろさを見てもらいたい。新工場では見学スペースも設置したい」と舛田社長

０９年前原市に本社工場を新築移転

現工場では、生産に限りがあり、受注を控えている状態が続いている同社だが、２００９年２月をめどに、本社工場の移転を計画している。

場所は「九州大学学術都市推進機構」企業誘致プロジェクトの対象となっている前原市。敷地面積５０００㎡と、今の約３．５倍の広さとなる新工場では、生産能力も３倍向上するという。２００８年４月に着工、０９年２月に稼動を予定している。

前原ＩＣにほど近い「Ａ産業団地」の一画を予定

株式公開も視野に

「消費者の食品に対する目が厳しい今、ハード・ソフトの両面で厳しさに応えられる高品質の工場と体制を構築する必要がある」と、新工場の完成を控えISO9001に続きISO22000の取得も視野に入れている。「技術革新・特許の取得」を目指した商品開発を目指し、九州大学との産学連携にも積極的な姿勢を見せる舛田社長は「株式公開も視野に入れ、日本一の冷凍洋菓子メーカーを目指す」と意気込む。次なるステージへの階段を一歩一歩着実に登る同社のこれからに注目したい。

舛田　圭良（ますだ・けいすけ）社長
福岡市東区出身。1969年1月9日生まれの38歳。九州大学農学部卒業後、自動車会社でエンジン開発設計職を経て入社。趣味はモータースポーツ。